

Comune di Crespina Lorenzana  
Provincia di Pisa

## VARIANTE AL PIANO STRUTTURALE DEL TERRITORIO DI LORENZANA

Arch. Giovanni Parlanti  
Progettista

Dott.ssa Elisabetta Norci  
Elaborazione VAS

Studio di Geologia GeoApp  
Geol. Claudio Nencini  
Studi geologici

H.S. Ingegneria srl  
Ing. Simone Pozzolini  
Studi idraulici

Pian. Jr. Emanuele Bechelli  
Elaborazione grafica e Gis

P.E. Luca Melani  
Responsabile Area 3 Pianificazione e assetto del Territorio

Geom. Elisa Balestri  
Collaborazione Ufficio Tecnico

Ing. Thomas D'Addona  
Sindaco

Geom. Gianluca Catarzi  
Ass. Urbanistica

Tav. **PR. 02**

Unità di paesaggio e  
le invarianti strutturali

Scala 1:10.000

Approvato con Delibera CC. nr. del  
Dicembre 2017



Comune di Crespina Lorenzana

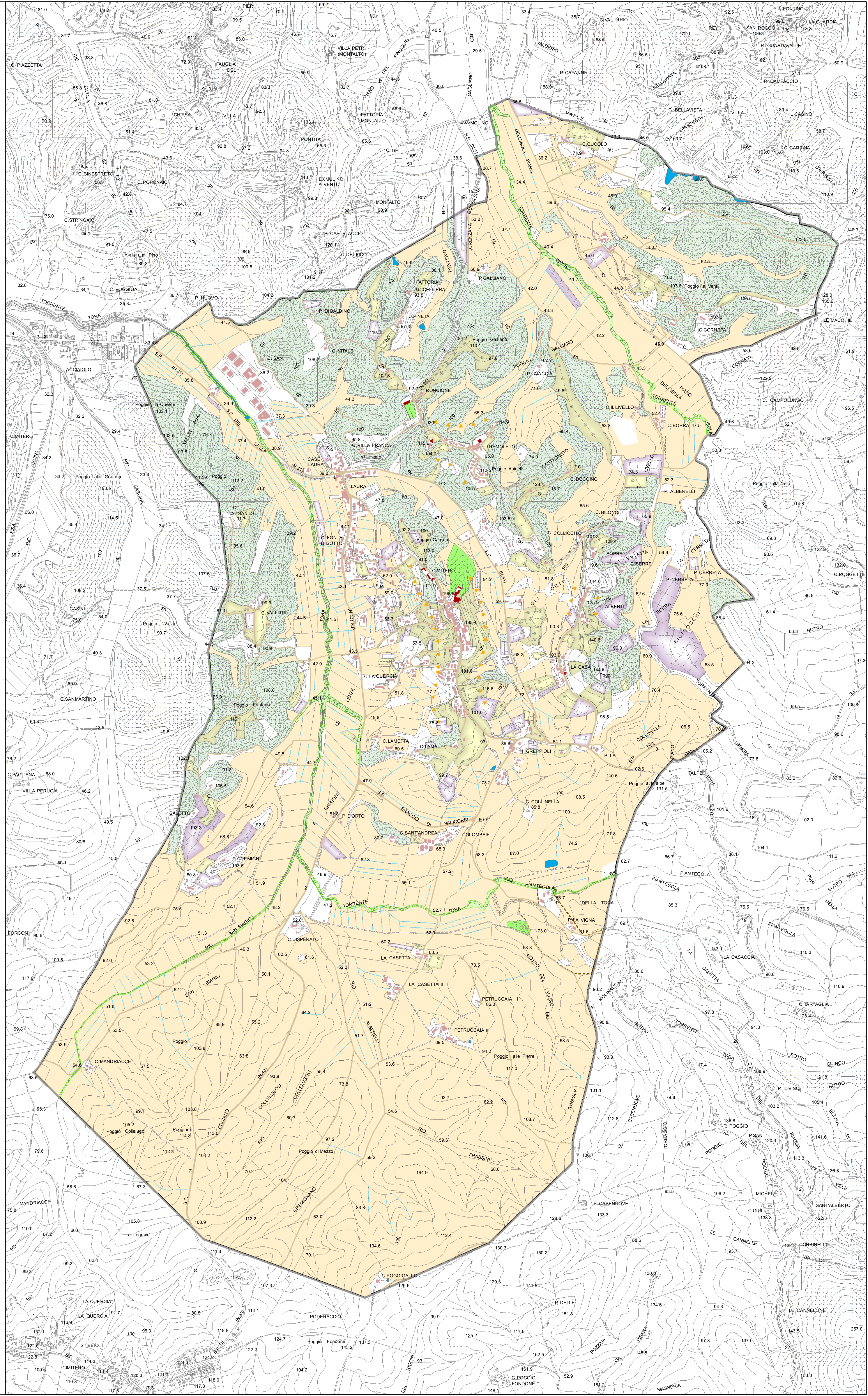

### Legenda

- Edifici di valore storico-testimoniale
- Edificato
- Tracciato viario di antico impianto (Catasto Leopoldino)

### UNITA' DI PAESAGGIO

#### Sistema vegetazionale naturale

- Zone boscate - Invarianti Strutturali
- Specchi d'acqua e corsi d'acqua principali - Invarianti strutturali
- Vegetazione di ripa e di golena - Invarianti strutturali

#### Zone agricole di interesse paesaggistico

- Uso del suolo tradizionale del paesaggio arborato Vigneto
- Uso del suolo tradizionale del paesaggio arborato Oliveto
- Trasformazione del paesaggio agricolo
- Permanenza della sistemazione idraulica superficiale dei terreni di pianura - Invarianti strutturali

#### Parchi e giardini

- Parchi e giardini
- 8a. Villa Roncione
- 8b. Villa Giuli
- 8c. Casa Toraglia

#### Altre

- Paleoalveo del Tora
- Visuali paesaggistiche
- Confine Comunale - territorio di Lorenzana